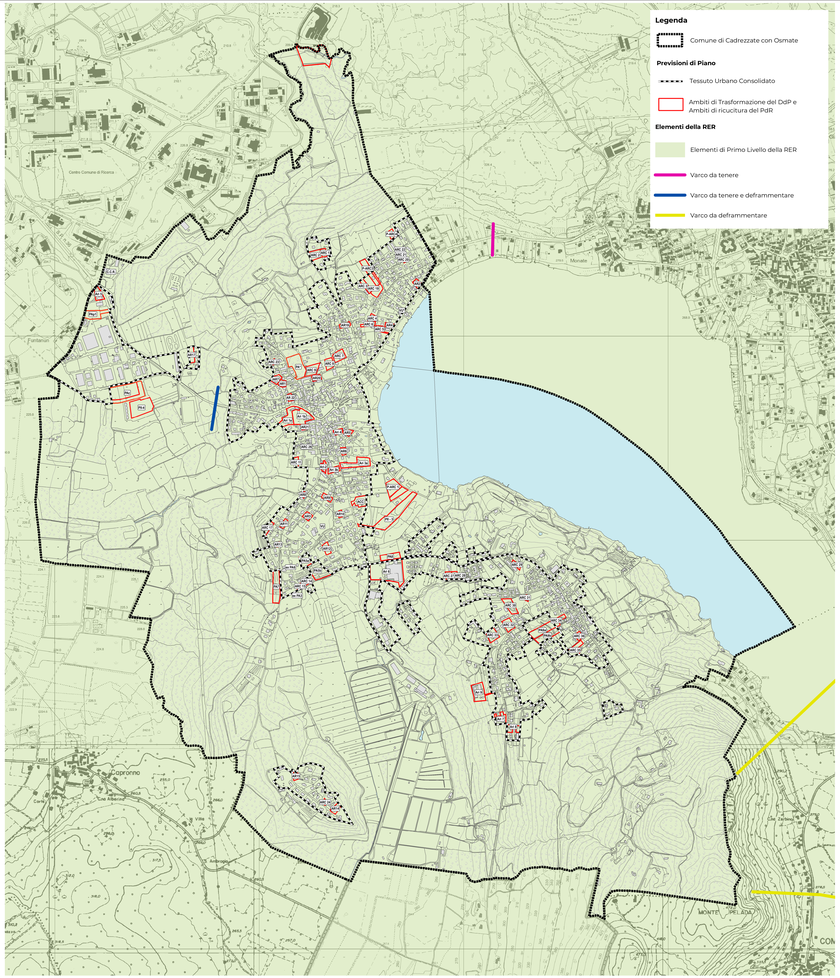

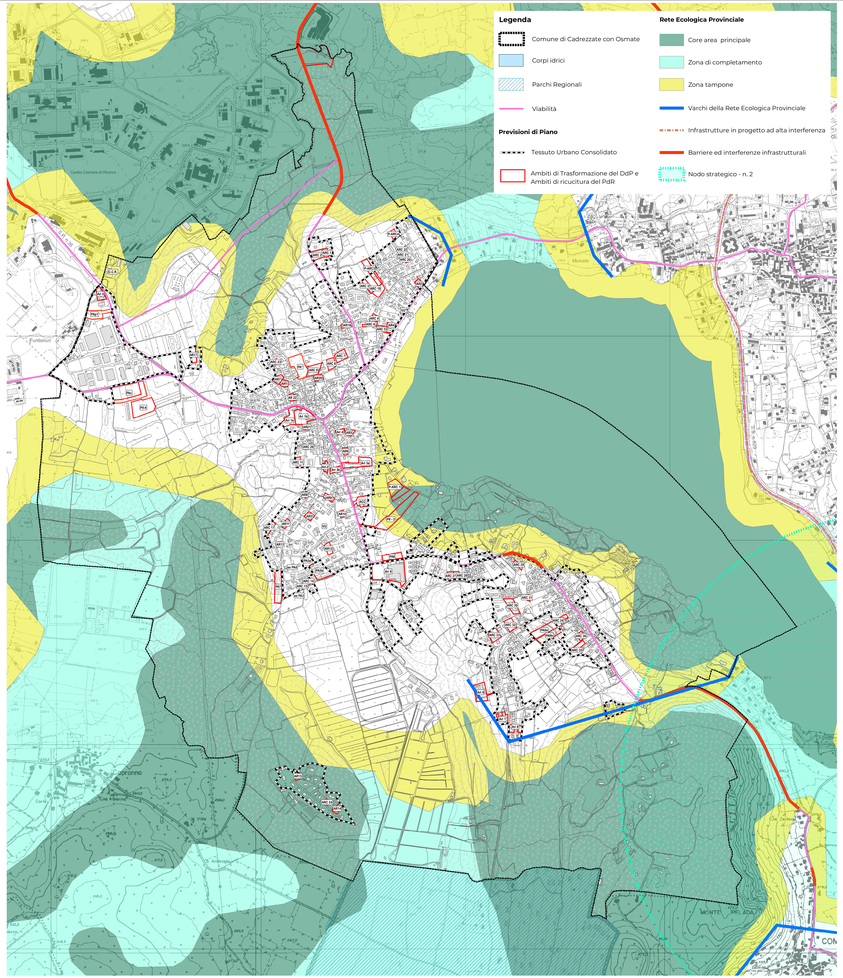

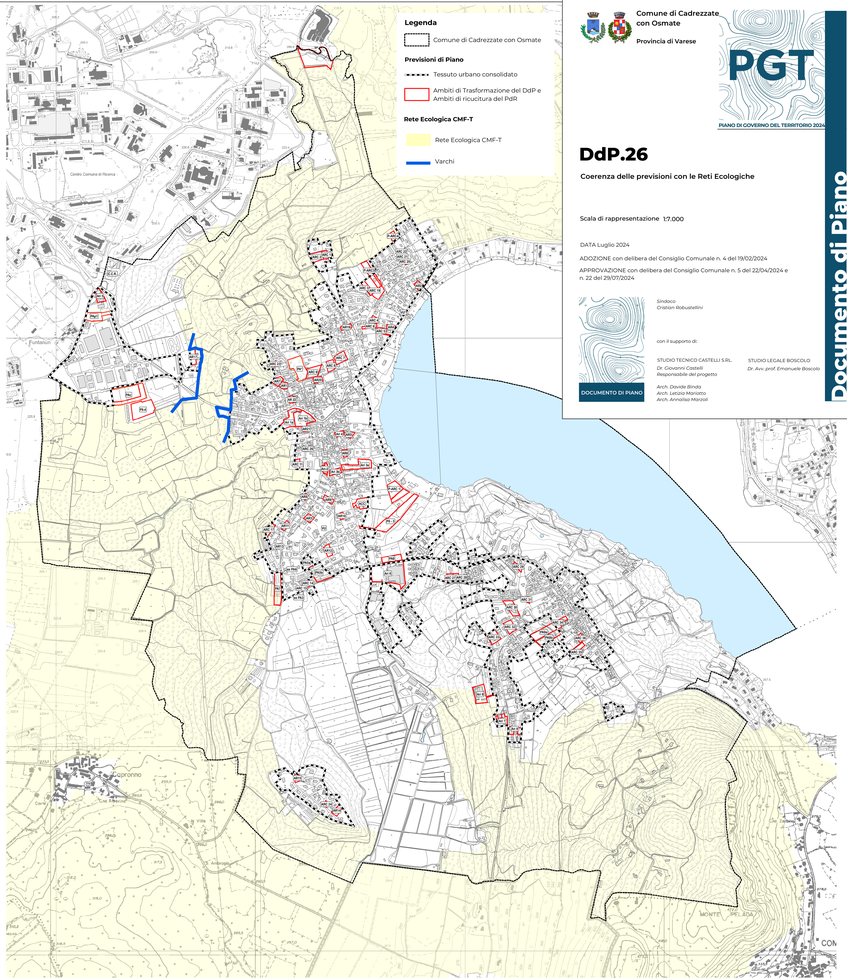

Comune di Cadrezzate con Osmate

Provincia di Varese

PGT

PIANO DI GOVERNO DEL TERRITORIO 2024

Documento di Piano

DdP.26

Coerenza delle previsioni con le Reti Ecologiche

Scala di rappresentazione 1:7.000

DATA Luglio 2024

ADOZIONE con delibera del Consiglio Comunale n. 4 del 19/02/2024

APPROVAZIONE con delibera del Consiglio Comunale n. 5 del 22/04/2024 e n. 22 del 29/07/2024

Sindaco
Cristian Robustellini

con il supporto di:

STUDIO TECNICO CASTELLI S.R.L.
Dr. Giovanni Castelli
Responsabile del progetto

Arch. Davide Bindo
Arch. Letizia Mariotto
Arch. Annalisa Maroni

STUDIO LEGALE BOSCOLO
Dr. Avv. prof. Emanuele Boscolo

DOCUMENTO DI PIANO